

ZONAS DE PESCA DE ANCHOVETA - PESQUERIA ARTESANAL DE LA REGION PIURA
 REPORTE SEMANAL N° 06 - 2024 (02 al 08 de febrero de 2024)

Temperatura Superficial de Mar (TSM)
 3°30'S – 07°00'S

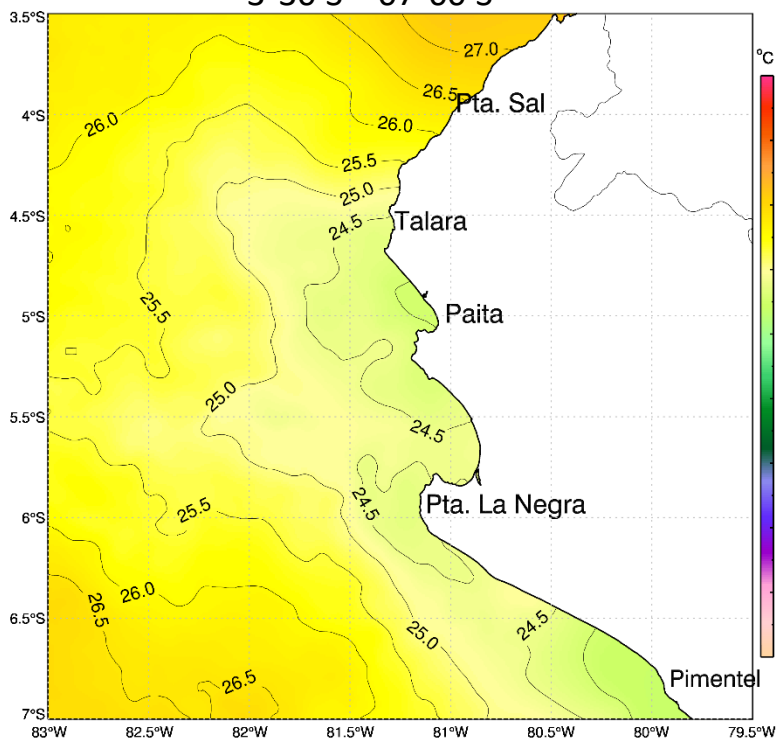

Zonas de Pesca de embarcaciones artesanales
 de anchoveta Región Piura

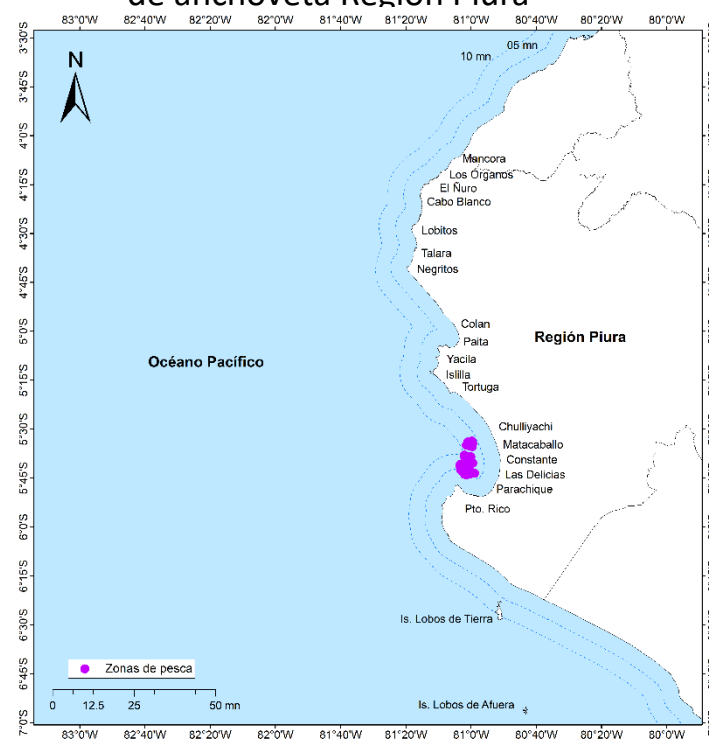

Comentario:

A nivel oceanográfico, en la Región Piura, la temperatura superficial del mar (TSM) en la zona costera se observó el acercamiento de la isoterma de 24.5°C ; por otro lado en la zona oceánica se registró a las isotermas entre 25.0° y 26.5°. En la zona costera la TSM se incrementó en 1.5°C y en la zona oceánica en 1.0°C, respecto a lo observado la semana anterior.

La flota de cerco artesanal, realizó actividad extractiva entre Chulliyachi y las Delicias, dentro de las diez (10) millas , asociada a la isoterma de 24.5° C.

Fuente: IMARPE

- DGIRDL-Seguimiento Pesq. Artesanal, Laboratorio Costero de Paita.
- DGIHISA Área Funcional de Sensoramiento Remoto.
- DGIRP Área Funcional de Investigación de Recursos Neríticos Pelágicos.